



III EDIZIONE IAPINIA TERRA DI MEZZO



ideato e diretto da
FIORENZA CALOGERO

MOSTRA PERSONALE

di
Antonio Esposito
fotografo

*“Il paesaggio
della Valle del Sabato
tra Poesia e Memoria”*

Dal 24 giugno al 10 settembre
dalle ore 10:00-13:00 17:00-20:00

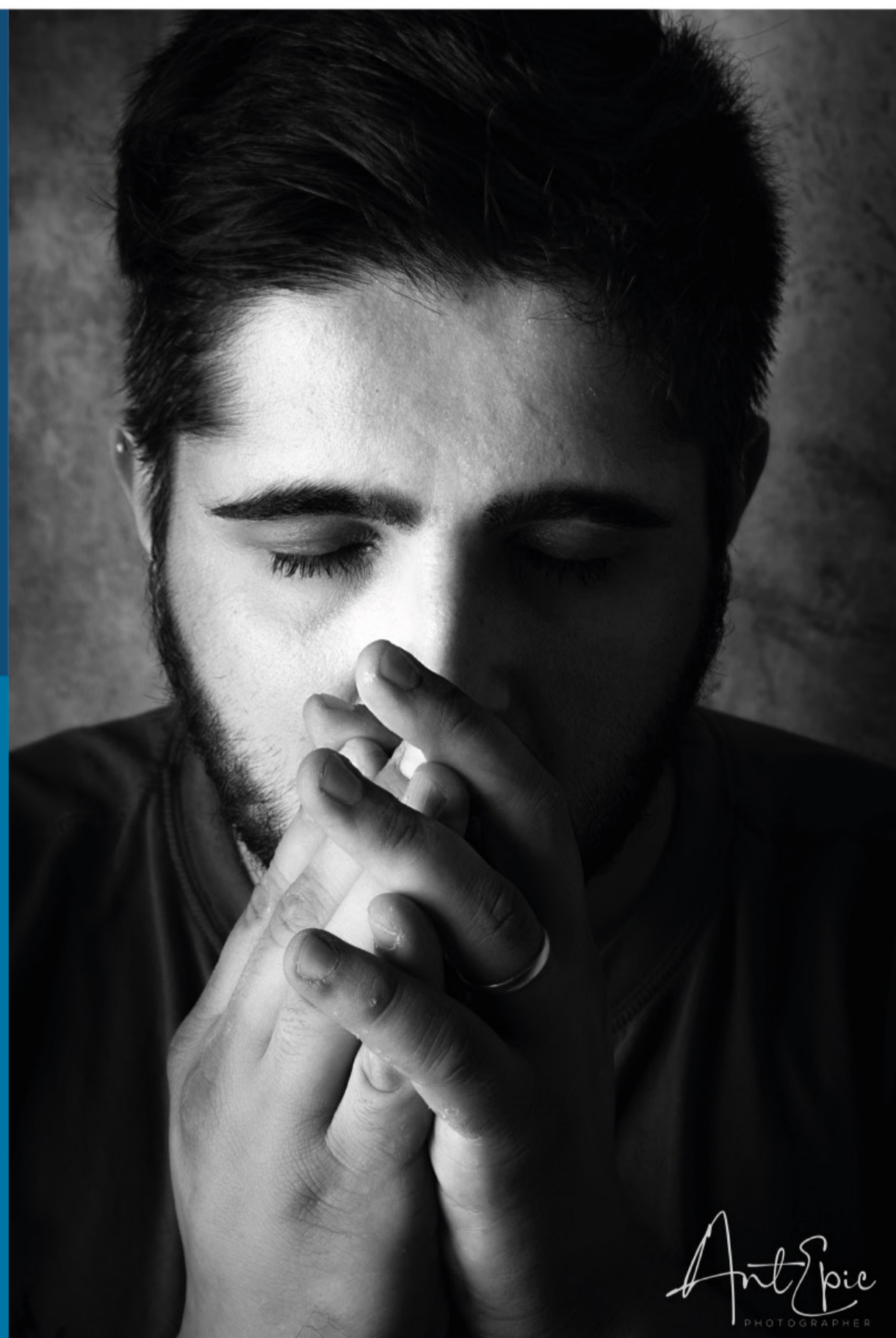

AntEpic
PHOTOGRAPHER

Le mostre si terranno a:

San Michele di Serino
Sala consiliare Comune di San Michele di Serino - via Roma

Cesinali
Sala Consiliare Comune di Cesinali

Santa Lucia di Serino
Chiesa dei Sette Dolori



Santo Stefano del Sole
sede Palazzo Comunale via Colacurcio

Aiello del Sabato
Sala Consiliare Comune di Aiello del Sabato

Serino
Sala Consiliare del Comune di Serino

Campania.
Divina

www.turismo.regione.campania.it

Intervento co-finanziato dal POC Campania 2014-2020.
Rigenerazione urbana, politiche per il turismo e la cultura.
Programma unitario di percorsi turistici di tipo culturale, naturalistico
ed enogastronomico di portata nazionale e internazionale.





III EDIZIONE
IAPINIA
 TERRA DI MEZZO



ideato e diretto da
FIORENZA CALOGERO

MOSTRA PERSONALE

di
Antonio delli Carri
scultore

“DropS”



Dal 24 giugno al 10 settembre
 dalle ore 10:00-13:00 17:00-20:00
 presso Casa Comunale (sede provvisoria)
 piazza San Giuseppe Moscati, Santa
 Lucia di Serino



Campania.
Divina

www.turismo.regione.campania.it

Intervento co-finanziato dal POC Campania 2014-2020.
 Rigenerazione urbana, politiche per il turismo e la cultura.
 Programma unitario di percorsi turistici di tipo culturale, naturalistico
 ed enogastronomico di portata nazionale e internazionale.





III EDIZIONE IAPINIA TERRA DI MEZZO



ideato e diretto da
FIORENZA CALOGERO

MOSTRA PERSONALE

di
Fortuna Liguori
pittrice

*"Sabba per
Maschere Sole"*



Dal 24 giugno al 10 settembre
dalle ore 10:00-13:00 17:00-20:00
presso Sala piano terra Scuola Media
via Provinciale, Cesinali



Campania.
Divina

www.turismo.regione.campania.it

Intervento co-finanziato dal POC Campania 2014-2020.
Rigenerazione urbana, politiche per il turismo e la cultura.
Programma unitario di percorsi turistici di tipo culturale, naturalistico
ed enogastronomico di portata nazionale e internazionale.

